

A black and white photograph of a woman with her head tilted back and her right hand raised, palm facing forward. She is wearing large hoop earrings and several bracelets on her right wrist. The background is a textured wall with a window or opening above her head.

TEFAF NEW YORK

May 15 - 19, 2026

GALERIE NATHALIE OBADIA

PARIS - BRUXELLES

An abstract painting featuring a complex composition of thick, expressive brushstrokes. The color palette is rich and varied, including deep blues, vibrant reds, earthy oranges, and muted greens. The strokes are layered and textured, creating a sense of depth and movement. The overall effect is one of dynamic energy and emotional intensity.

GALERIE NATHALIE OBADIA

PARIS - BRUXELLES

GUILLAUME BRESSON
SHIRLEY JAFFE
SEYDOU KEÏTA
ROBERT KUSHNER
DAVID REED
ANDRES SERRANO
MICKALENE THOMAS
AGNÈS VARDA



Guillaume Bresson

Sans titre, 2026

Oil on wood / Huile sur bois

Ø 30 in. / Ø 76,2 cm

ID46306

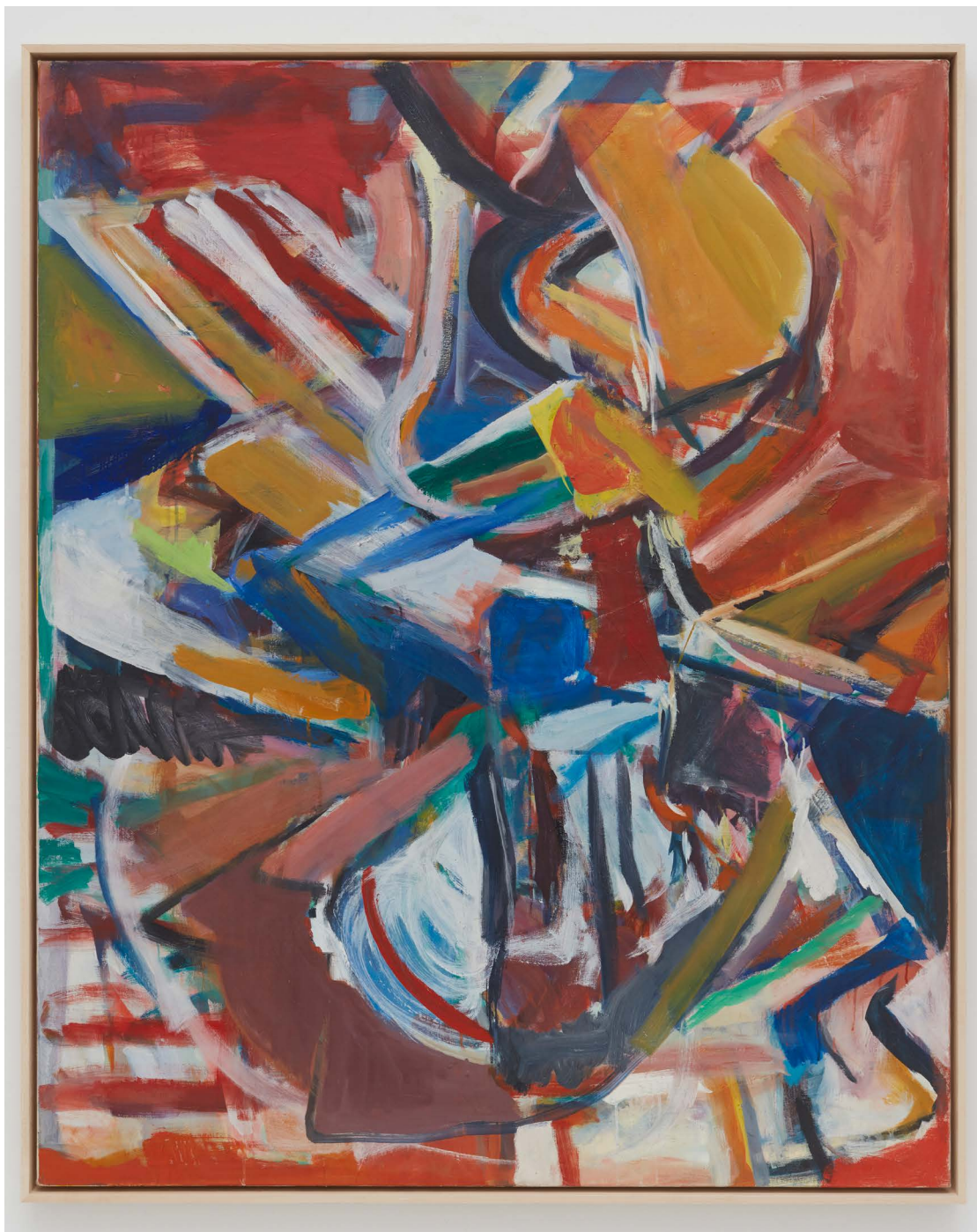

Shirley Jaffe

The Red, the White and the Blue, 1964

Oil on canvas / Huile sur toile

63³/₄ x 51¹/₈ in. / 162 x 130 cm

Framed / Encadrée : 64⁹/₁₆ x 51¹⁵/₁₆ in. / 164 x 132 cm

ID31569



Shirley Jaffe

Untitled, 1967

Oil on canvas / Huile sur toile
76³/₈ x 51¹/₈ in. / 194 x 130 cm

Framed / Encadrée : 77¹/₈ x 51¹⁵/₁₆ in. / 196 x 132 cm

ID31546



Shirley Jaffe

Untitled, 1958 ca.

Mixed media on paper / Techniques mixtes sur papier

12 x 10^{3/16} in. / 30,5 x 26 cm

Framed / Encadrée : 15^{11/16} x 13^{3/4} in. / 40 x 35 cm

ID34419



Shirley Jaffe

Untitled, 1960 ca.

Mixed media on paper / Techniques mixtes sur papier

17^{5/16} x 13^{3/4} in. / 44 x 35 cm

Framed / Encadrée : 21^{13/16} x 18^{1/4} in. / 55,5 x 46,5 cm

ID34598



Shirley Jaffe

Untitled, 1985 ca.

Mixed media on paper / Techniques mixtes sur papier

11 x 12^{3/16} in. / 28 x 31 cm

Framed / Encadrée : 15^{3/8} x 16^{1/2} in. / 39,1 x 42 cm

ID34524



Seydou Keïta

Untitled, 1948-1954

Posthumous silver print / Tirage argentique posthume

23^{9/16} x 19^{5/8} in. / 60 x 50 cm

Framed / Encadrée : 25^{3/4} x 21^{11/16} in. / 65,5 x 55,2 cm

Edition of 10 + 2 AP / Edition de 10 + 2 EA

ID38768



Seydou Keïta

Untitled, 1952-1955

Posthumous silver print / Tirage argentique posthume

23^{9/16} x 19^{5/8} in. / 60 x 50 cm

Framed / Encadrée : 25^{3/4} x 21^{11/16} in. / 65,5 x 55,2 cm

Edition of 10 + 2 AP / Edition de 10 + 2 EA

ID33176



Seydou Keïta

Untitled, 1954-1960

Posthumous silver print / Tirage argentique posthume

19^{5/8} x 23^{9/16} in. / 50 x 60 cm

Framed / Encadrée : 21^{11/16} x 25^{3/4} in. / 55,2 x 65,5 cm

Edition of 10 + 2 AP / Edition de 10 + 2 EA

ID32372



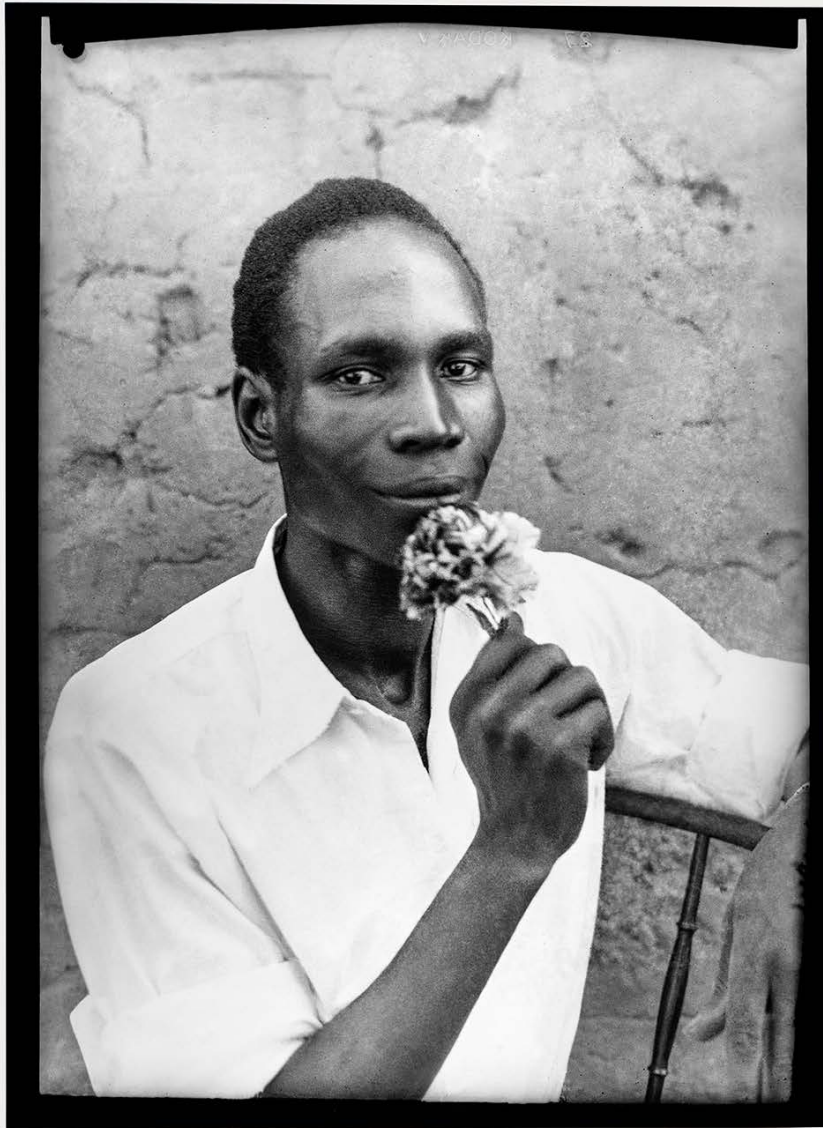

Seydou Keïta

Untitled, ca. 1955

Posthumous silver print / Tirage argentique posthume

15^{11/16} x 11^{3/4} in. / 40 x 30 cm

Framed / Encadrée : 19^{5/8} x 15^{5/16} in. / 50 x 39 cm

Edition of 10 + 2 AP / Edition de 10 + 2 EA

ID38926



Seydou Keïta

Untitled, 1959

Posthumous silver print / Tirage argentique posthume

23^{9/16} x 19^{5/8} in. / 60 x 50 cm

Framed / Encadrée : 25^{3/4} x 21^{11/16} in. / 65,5 x 55,2 cm

Edition of 10 + 2 AP / Edition de 10 + 2 EA

ID37699



Robert Kushner

Three Proteas, 2026

Oil, acrylic, conté crayon and gold leaf on linen /
Huile, acrylique, crayon Conté et feuilles d'or sur lin
72 x 54 in. / 182,9 x 137,2 cm

ID46198





Robert Kushner

Apricot Amaryllis, 2026

Oil, acrylic, conté crayon and gold leaf on linen /
Huile, acrylique, crayon Conté et feuilles d'or sur lin
72 x 54 in. / 182,9 x 137,2 cm

ID46199





David Reed

#812, 2025-2026

Acrylic and oil on polyester /
Acrylique et huile sur polyester
42 x 42 in. / 106,7 x 106,7 cm.

ID45418



Andres Serrano

Klansman, Knight Hawk of Georgia IV (The Klan), 1990

Cibachrome / Cibachrome

60 x 50 in. / 152,4 x 127 cm

Framed / Encadrée : 65^{1/16} x 59^{9/16} in. / 165,3 x 138,6 cm

Edition of 4 + 2 AP / Edition de 4 + 2 EA

ID25952





Mickalene Thomas

Portrait of Din #8, 2026

Rhinestones and acrylic paint on canvas mounted on wood panel /

Strass et peinture acrylique sur toile montée sur panneau de bois

48 x 36 in. / 121,9 x 91,4 cm

ID46082





Agnès Varda

Etudiants de l'école de cinéma I.C.A.I.C., dansant le Cha-Cha-Cha, 1963

Vintage silver print by the artist /

Tirage argentique d'époque par l'artiste

7^{3/4} x 11^{7/8} in. / 19,8 x 30,2 cm

Framed / Encadrée : 11^{9/16} x 15^{1/2} in. / 29,5 x 39,5 cm

ID28013



Agnès Varda

Une étudiante en cinéma, Sarita Gomez, femmes et enfants, 1963

Vintage silver print by the artist /

Tirage argentique d'époque par l'artiste

8^{1/8} x 11^{11/16} in. / 20,7 x 29,8 cm

Framed / Encadrée : 11^{9/16} x 15^{1/2} in. / 29,5 x 39,5 cm

ID28015



Agnès Varda

Deux hommes devant une boutique, 1963

Vintage silver print by the artist /

Tirage argentique d'époque par l'artiste

6¹/₄ x 8⁷/₈ in. / 16 x 22,7 cm

Framed / Encadrée : 9⁷/₁₆ x 12³/₁₆ in. / 24 x 31 cm

ID27996



Agnès Varda

Homme au chapeau et au cigare, 1963

Vintage silver print by the artist /

Tirage argentique d'époque par l'artiste

5^{13/16} x 8^{9/16} in. / 14,9 x 21,8 cm

Framed / Encadrée : 9^{7/16} x 12^{3/16} in. / 24 x 31cm

ID28005





Agnès Varda

Femmes à mitraillettes, 1963

Vintage silver print by the artist /

Tirage argentique d'époque par l'artiste

9^{13/16} x 6^{3/8} in. / 25 x 16,3 cm

Framed / Encadrée : 13^{9/16} x 10^{3/16} in. / 34,5 x 25,5 cm

ID28025



Agnès Varda

Concours de beauté, 1963

Vintage silver print by the artist /

Tirage argentique d'époque par l'artiste

5^{11/16} x 8^{9/16} in. / 14,5 x 21,8 cm

Framed / Encadrée : 9^{7/16} x 13^{3/16} in. / 24 x 31 cm

ID28018